



Findentity Future Office

Mehr Effizienz für Ihr Unternehmen – modular alles aus einer Hand

Thax Software bietet Ihnen nach Wunsch Komplett- oder Teillösungen für Ihr Büromanagement und die Arbeitsorganisation Ihres Unternehmens. Wählen Sie einfach Ihre Module und profitieren Sie von einer einzigartigen Vernetzung aller Funktionen. Wir sind unter anderem zertifizierter Fachhändler und Integrator für die Spracherkennung **Dragon Professional, Legal, Dragon Medical** sowie die Diktiertechnik von **GRUNDIG, OLYMPUS** und **PHILIPS**. Umfassender Service zeichnet uns aus.

Kunden- und Mandantenmanagement CRM	Patientenmanagement	Dokumentenmanagement DMS	Anything Management XRM	Elektronische Akte
Hybridakte mit Aktenlokalisierung	Local Positioning System LPS	Bücherverwaltung	Inventarisierung	Workflowmanagement
Post Mail Fax	Texterkennung OCR	Textvorlagen Serienbriefe	Aufgaben Termine Aktivitäten	Zeiterfassung Kostenkalkulation
Diktieren stationär und mobil	Diktieren mit Smartphone	Spracherkennung Front-End und Back-End	Diktiergeräte aller Profi-Hersteller	Konfigurierter Thax-Server
Telefonie mit Workflow	Dokumenten-scanner	Radiofrequenz-Identifikation RFID HF und UHF	Barcode	Universal-schnittstelle zu anderer Software



Findentity Future Office

Stellen Sie sich Ihr System nach Wunsch zusammen

Die Grundlage Ihres Systems:

Findentity Basismodul

Die neue Dimension des Büromanagements – das geniale Komplettsystem

Für Ihre Kundenverwaltung:

Findentity Modul Document

Das neue Dokumentenmanagement – so einfach war DMS noch nie

Findentity Modul Workflow

Alle Aktivitäten und Aufgaben im Griff

Findentity Modul Phone

Das Telefonmodul – Verbindet Ihr Telefon mit Ihrem Kundenmanagement

Diktieren & Spracherkennung:

Findentity Modul Dictate

Sie diktieren – Findentity organisiert den Rest

Findentity Back-End Spracherkennung

Spracherkennung endlich genial einfach – automatisch im Hintergrund mit Dragon

Findentity Mobile Dictate

Professionell diktieren mit dem Smartphone

Identifizieren, Lokalisieren, Inventarisieren:

Findentity Modul Find

Findet und verwaltet alle Objekte – Inventar, Akten, Bücher und mehr

Findentity Modul Ident

Automatische Identifikation durch RFID oder Barcode



Findentity Future Office – Basismodul

Die neue Dimension des Büromanagements – das geniale Komplettsystem

Führende Unternehmen, Kanzleien und öffentliche Stellen nutzen Findentity als zukunftsweisendes Büromanagementsystem mit Kunden-, Dokumenten-, Akten- und Aufgabenmanagement, Diktieren, Spracherkennung und Inventarisierung. Es bietet Ihnen durch den **modularen Aufbau** nach Bedarf Teil- oder **Komplettlösungen** für die Arbeitsorganisation Ihres Unternehmens mit einzigartiger Vernetzung aller Funktionen.



Vollständige Funktionsleiste mit optionalen Zusatzmodulen

Findentity wird vollständig **nach Ihren Wünschen** zusammengestellt und eingerichtet. Optional schaffen RFID-Transponder (Radiofrequenz-Identifikation) oder Barcodes eine nahtlose Verbindung von Papierakten, Inventar und anderen Objekten zur EDV. Durch die Erkennung wird jeder Arbeitsvorgang, jedes Diktat und Dokument automatisch zugeordnet und Objekte können sofort lokalisiert werden.



Anzeige des Aktenstandortes im Raumplan durch RFID-Transponder (optional)

Mit dem Findentity Basismodul erhalten Sie eine professionelle Daten- und Nutzerverwaltung, die sich komplett an individuelle, **branchenspezifische Bedürfnisse** anpassen lässt. Profile lassen sich z.B. einrichten für Kunden, Mandanten, Patienten, Akten, Bücher, Inventar und beliebige weitere Objekte. Dabei werden Datenfelder für z.B. Kontaktdaten, Bilder und weitere Informationen sowie Verknüpfungen nach Wunsch angelegt.

Die intuitive Bedienung folgt aus der Entwicklung in der Praxis. Regelmäßige Auszeichnungen bestätigen die Zuverlässigkeit und Effizienzsteigerung. Anwender sind Unternehmen, Kanzleien und Kliniken, aber auch Gerichte und Behörden. Unsere Kunden sagen: „Findentity war ein Quantensprung in der Organisation. **Es hat sich schon mehr als 50 Mal amortisiert.**“

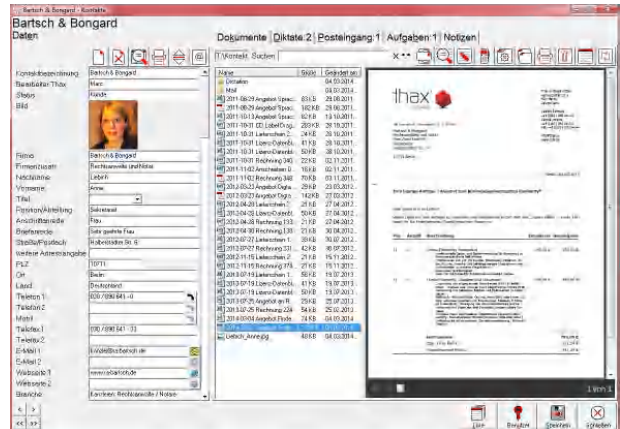

Elektronische Findentity-Akte mit optionaler Dokumentenverwaltung

Eine **Universalschnittstelle** ermöglicht die Interaktion mit anderen Programmen. Daten werden synchronisiert und Fremd-anwendungen können angesteuert werden. Findentity gewährleistet Sehbehinderten eine barrierefreie Bedienung.

Optionale Zusatzmodule

- Document:** Das optimale Werkzeug für Ihre Dokumente, Mails und Dateien mit nahtloser Einbindung von Microsoft Word, Excel, Outlook. Automatisierte Zuordnung gescannter Dokumente, Postlisten, Mailsystem, Textvorlagen, Serienbrieffunktion und Volltextsuche.
- Workflow:** Umfassende Organisation von Geschäftsprozessen, auch im Team, insbesondere für Termine, Fristen, Aufgaben, Dokumentation von Kundenkontakten sowie Zeit- und Kostenerfassung.
- Phone:** Verknüpft Ihr Telefon nahtlos mit Ihrem Kundenmanagement.
- Dictate:** Professionelle Aufnahme, Verwaltung und Wiedergabe digitaler Diktate mit der Möglichkeit automatischer Zuordnung zu Vorgängen und Akten. Anbindung verschiedenster Diktieretechnik. Optional Diktieren mit dem **Smartphone** und **Spracherkennung**.
- Find:** Lokalisation und Inventarisierung von Akten, Büchern, Anlagegütern und anderen Gegenständen.
- Ident:** Automatische Erkennung von Akten, Büchern, Inventar, anderen Objekten und Personen durch **RFID** (Radiofrequenz-Identifikation) oder Barcode.



Findentity Future Office – Find

Findet und verwaltet alle Objekte – Inventar, Akten, Bücher und mehr

Mit Findentity Find schaffen Sie Ihr Local Positioning System (LPS), **finden Akten, Bücher, Waren, Möbel, Anlagegüter** und andere Objekte per Knopfdruck und können diese **inventarisieren**. Findentity nutzt dazu modernste Radiofrequenz-Identifikation (**RFID**).



Findentity Funktionsleiste bei Nutzung als Lokalisationssystem

Die Objekte werden mit Transpondern – batterielosen papierflachen Sendern – gekennzeichnet. Bspw. an jedem Arbeitsplatz oder Raumeingang befindet sich ein RFID-Lesegerät, das die Transponder der eingehenden Objekte erkennt und so den Standort speichert. Wird ein Objekt an einen anderen Standort gebracht, wird es am dortigen Lesegerät erneut eingelesen. Auch die Erfassung ganzer mit Transpondern gekennzeichneter Aktenstapel gleichzeitig ist möglich. Es werden je nach Bedarf stationäre oder mobile RFID-Lesegeräte sowie alternativ auch Barcode-Technik eingesetzt.

Von jedem Computer im Netzwerk kann der **Lageort** von Objekten abgefragt werden. Dieser wird auf einem Raumplan, per Sprach- oder Textausgabe angegeben. Auch Standorthistorien mit grafischer Auswertung können angezeigt werden – so können **Arbeitsprozesse optimiert** werden:

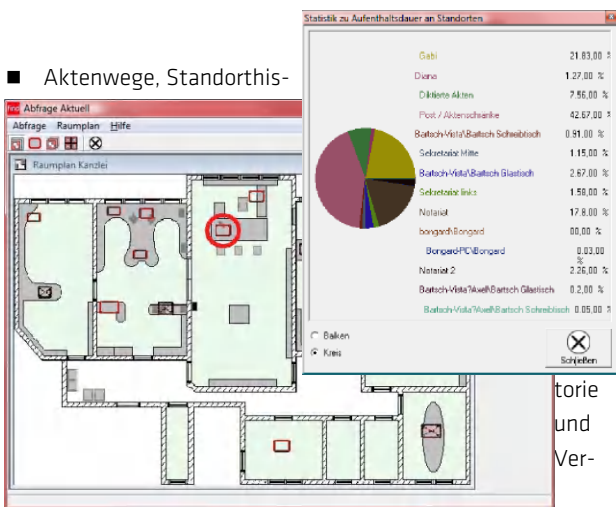

Raumplan mit angezeigtem Standort des gesuchten Objekts und Statistik

weildauer sehen

- Arbeitsengpässe feststellen und Abläufe optimieren
- Orte im Raumplan nach Objekten abfragen
- Unbearbeitete/vergessene Akten finden
- Bewegungsprofile und Statistiken ausgeben lassen.

Auch für die **Inventarisierung von Möbeln**, Anlagegütern und Vermögensgegenständen mit Standortlisten und Überwachung von Veränderungen wird Findentity, hier vorzugsweise mit mobilen Lesegeräten und auch über mehrere Niederlassungen hinweg, eingesetzt. Die enerCity - Stadtwerke Hannover AG verwaltet damit ca. 27.000 Möbel in ca. 4.000 Räumen.



RFID-Transponder-Aufkleber zur Aktenkennzeichnung

Findentity Find wird in vielen Kanzleien, Unternehmen, im Gesundheitswesen, Stadtwerken und öffentlichen Stellen, wie z.B. der Berliner Senatskanzlei, eingesetzt. Der IT-Leiter der Vorarlberger Landes- und Hypothekenbank sagt: „Findentity war ein **Quantensprung in der Organisation**. Es hat sich schon **mehr als 50 Mal amortisiert**.“ Rechtsanwalt Dr. Andres aus Düsseldorf sagt: „Wir sind uneingeschränkt begeistert – so einfach hatten wir uns das nicht vorgestellt. Unser Problem der **Aktensuche** ist gelöst.“

Optionale Zusatzmodule

- ✓ Findentity Find ist eine Ergänzung zum Basismodul.
- ✓ Für die automatische Erkennung benötigen Sie **Findentity Ident** und Lesegeräte, z.B. den Findentity **RFID Professional-Reader**. Wir führen ein großes Sortiment stationärer und mobiler Geräte für jeden Bedarf.



Findentity Future Office – Ident

Automatische Identifikation durch RFID oder Barcode

Identifikationstechniken wie Radiofrequenz-Identifikation (RFID) und Barcode eröffnen völlig neue Dimensionen der Vorgangsbearbeitung, Büroorganisation, Inventarisierung und Personenerkennung. Findentity integriert diese Techniken **optional** für eine schnellere und sicherere Bearbeitung z.B. im Dokumentenmanagement und der Objektverfolgung. Findentity Ident ist die Steuerung für die Identifikationsgeräte.

Der Einsatz von RFID ist neben der Logistik heute auch in Büros Alltag. Hier werden insbesondere **Akten und Inventar** mit RFID Transponder-Aufklebern gekennzeichnet. An jedem Arbeitsplatz oder Raumeingang, an dem sich ein Lesegerät befindet, oder durch mobile Geräte werden die batterielosen Sender erkannt und der Standort gespeichert. Je nach Zweck sind die Transponder in unterschiedlichen Ausführungen erhältlich.

Abhängig von den weiteren Findentity-Modulen können Sie die automatische Identifikation z.B. verwenden für:

- **Identifikation am Arbeitsplatz**, z.B. Erkennung der Akte zur automatischen Zuordnung von Dokumenten und Diktaten und automatischen Bearbeitung. Es wird eine nahtlose Verbindung von Papierakten zu digitalen Akten, Dokumenten, Diktaten und einem Workflowsystem geschaffen.



Büro-Arbeitsplatz mit stationärem RFID Professional-Reader

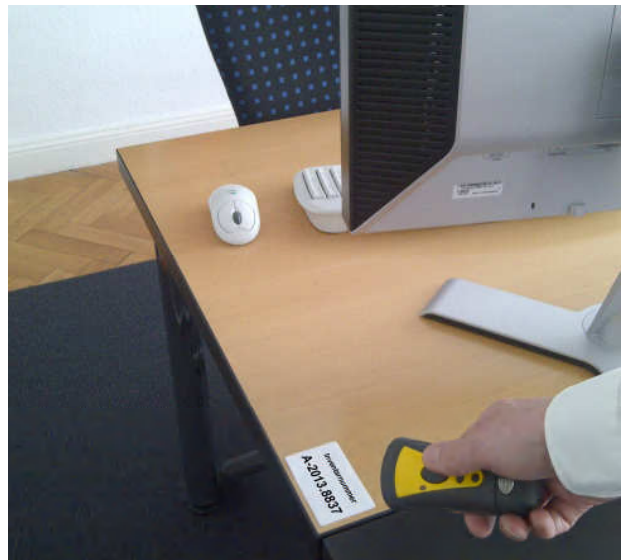

Erfassung von Inventar mit mobilem RFID-Lesegerät

- **Automatische Standortregistrierung** für ein Local Positioning System (LPS). Dabei wird jedes mit einem Transponder gekennzeichnete Objekt am Zielort (z.B. Arbeitsplatz oder Raum) an einem RFID-Lesegerät vorbeigeführt. Für den Bürobereich wird der flache Findentity Professional-Reader empfohlen, der komplette Stapel mit bis zu 15 Akten gleichzeitig erfasst. Der Standort wird automatisch in einer zentralen Datenbank gespeichert, sodass er von jedem PC im Netzwerk abgefragt werden kann – Finden auf Knopfdruck.
- **Inventarisierung von Möbeln** und Anlagegütern, vorzugsweise mit mobilen RFID-Lesegeräten, auch über mehrere Niederlassungen hinweg, mit Auswertungsfunktionen.

Optionale Zusatzmodule

- ☑ Findentity Ident benötigen Sie für jedes Identifikationsgerät, wie RFID- oder Barcode-Leser, stationär oder mobil. Wir führen ein großes Sortiment für jeden Bedarf.
- ☑ Nutzen Sie die automatische Identifikation in **Findentity Find, Dictate, Document, Workflow und Phone**.
- ☑ Für mobile Lesegeräte mit Display bieten wir zusätzlich die Anwendung **Findentity Mobile Ident** an.



Findentity Referenzinstallationen

Eine kleine Kundenauswahl

Zu unseren Kunden zählen Kanzleien jeder Größenordnung, mittelständische Unternehmen, Industriekonzerne, Banken, das Gesundheitswesen und Öffentliche Stellen. Kundenspezifische Einrichtung und Anpassung unserer Systeme sind selbstverständlich. Mit über 40.000 verkauften Lizenzen ist Thax Software ein führender Anbieter in seinem Bereich.

ABB (Industriekonzern – Ladenburg) ■ **ALEGOS Rechtsanwälte** (Frankfurt/M.) ■ **Amt Dänischer Wohld** (Amtsverwaltung – Gettorf) ■ **amhocoSmart Decisions** (Unternehmensberatung – Taunusstein) ■ **AndresPartner** (Rechtsanwälte, Notare – Düsseldorf) ■ **Ashurst LLP** (Rechtsanwälte – Frankfurt/M., München) ■ **Aye-Bau** (Bauunternehmen – Berlin) ■ **BARTSCH BONGARD LEBEN** (Rechtsanwälte, Notar – Berlin) ■ **Beitlich Braul Stromburg** (Rechtsanwälte – Hannover) ■ **Bender Harrer Krevet** (Rechtsanwälte, Wirtschaftsprüfer, Steuerberater – Lörrach) ■ **Berliner Senatskanzlei – Regierender Bürgermeister** (Öffentliche Verwaltung – Berlin) ■ **Berliner Senatsverwaltung für Inneres und Sport** (Öffentliche Verwaltung – Berlin) ■ **Bezirksamt Tempelhof-Schöneberg von Berlin** (Öffentliche Verwaltung – Berlin) ■ **Bornheim und Partner** (Rechtsanwälte – Berlin) ■ **Bumann & Kollegen** (Kieferorthopädie – Berlin) ■ **Bundesverband der Deutschen Industrie – BDI** (Spitzenverband – Berlin) ■ **Bundesverband Holzpackmittel, Paletten, Exportverpackung** (Verband – Bonn) ■ **Bundesvereinigung der Deutschen Arbeitgeberverbände – BDA** (Spitzenverband – Berlin) ■ **Conrad Electronic** (Elektronikhandel – Hirschau) ■ **CSL Behring** (Pharmaunternehmen – Marburg) ■ **Dabelstein & Passehl** (Rechtsanwälte – Hamburg) ■ **DELIUS** (Textilherstellung – Bielefeld) ■ **Depenbrock Bau** (Bauunternehmen – Stemwede) ■ **Deutsche Stiftung gegen Mangelernährung** (Stiftung – Münster) ■ **Deutscher Industrie- und Handelskammertag – DIHK** (IHK-Dachorganisation – Berlin) ■ **Deutscher Städtetag** (Spitzenverband – Köln) ■ **Deutscher Wetterdienst** (Anstalt des öffentlichen Rechts – Offenbach) ■ **Emschergenossenschaft** (Körperschaft des öffentlichen Rechts – Bottrop) ■ **enercity – Stadtwerke Hannover** (Energieversorgung – Hannover) ■ **Epilepsieklinik Tabor – Epilepsiezentrum Berlin-Brandenburg** (Klinik – Bernau bei Berlin) ■ **EWE** (Energiekonzern – Oldenburg) ■ **Fertility Center Hamburg** (Gynäkologische Praxisklinik – Hamburg) ■ **FLEET Hamburg LLP** (Rechtsanwälte – Hamburg) ■ **Fräsdienst Enrico Feind** (Bauunternehmen – Lübben) ■ **Freese Fußbodentechnik** (Industrie – Bremen) ■ **Generalstaatsanwaltschaft Berlin** (Justiz – Berlin) ■ **Hefer Streppel Brück & Partner** (Rechtsanwälte – Hagen, Iserlohn, Balve) ■ **Hintermayr & Partner** (Rechtsanwälte – Linz) ■ **Hochschule Niederrhein** (Institut GEMIT – Mönchengladbach) ■ **Hogan Lovells International LLP** (Rechtsanwälte – Frankfurt) ■ **Hubert & Partner** (Rechtsanwälte – Mülheim an der Ruhr) ■ **Hüttenhospital Dortmund-Hörde** (Krankenhaus – Dortmund) ■ **IHK Industrie- und Handelskammer Mittleres Ruhrgebiet** (IHK – Bochum) ■ **IKB Deutsche Industriebank** (Bank – Düsseldorf) ■ **Justiz des Landes Nordrhein-Westfalen (sämtliche Gerichte, Staatsanwaltschaften und Justizministerium in NRW)** ■ **Kammer Consulting – Kammer & Partner** (Steuerberater – Hannover) ■ **Kanzlei am Döhrener Turm** (Rechtsanwälte – Hannover) ■ **Kassenärztliche Vereinigung Niedersachsen** (Körperschaft des öffentlichen Rechts – Hannover) ■ **Kiermeier Haselier Grosse** (Rechtsanwälte, Steuerberater – Dresden) ■ **Klinikum Region Hannover** (Krankenhaus – Hannover) ■ **Kolhoff und Kurmann** (Rechtsanwälte, Notar – Friesoythe) ■ **Kreishandwerkerschaft Gießen** (Handwerkskammer – Gießen) ■ **Kreishandwerkerschaft Limburg-Weilburg** (Handwerkskammer – Limburg) ■ **KRIEGER Partnerschaftsgesellschaft** (Wirtschaftsprüfer, Steuerberater, Rechtsanwälte – Frankfurt/M.) ■ **Landeshauptstadt Düsseldorf** (Garten-, Friedhofs- und Forstamt – Düsseldorf) ■ **Landkreis Lüneburg** (Gesundheitsamt und Rechtsamt – Lüneburg) ■ **Lorenz-von-Stein-Institut für Verwaltungswissenschaften der Uni Kiel** (Universitätsbibliothek – Kiel) ■ **LUNA Restaurantgesellschaft** (Schulcatering – Berlin) ■ **meravis Wohnungsbau- und Immobilien** (Bauunternehmen – Hannover, Hamburg) ■ **Michels Raumideen** (Raumausstatter – Köln) ■ **Pfizer Deutschland** (Pharmakonzern – Berlin) ■ **plott and print** (Werbetechnik – Berlin) ■ **Podbi344** (Zahnärzte – Hannover) ■ **Praxis Lemm** (Arztpraxis – Berlin) ■ **Radiologie Aachen Land** (Arztpraxis – Würselen) ■ **Radiologie Dessau** (Arztpraxis – Dessau) ■ **Resch Rechtsanwälte** (Rechtsanwälte – Berlin) ■ **Rompf & Peiler** (Rechtsanwälte, Notare – Delmenhorst) ■ **Saller Bau** (Bauunternehmen – Weimar) ■ **Schmidt, Habermeyer, von Seggern** (Rechtsanwälte, Notare – Delmenhorst) ■ **Schneider, Stein & Partner** (Rechtsanwälte – Hamburg) ■ **Siemon Insolvenzmanagement** (Insolvenzverwalter, Rechtsanwälte, Steuerberater – Düsseldorf) ■ **SLT Schanze Lufttechnik** (Industrieunternehmen – Lingen) ■ **Sonntag & Partner** (Wirtschaftsprüfer, Steuerberater, Rechtsanwälte – Augsburg) ■ **Spin MRI** (Radiologiepraxis – Berlin) ■ **TRESCON Betriebsberatung** (Unternehmensberatung – Linz) ■ **von Kiedrowski Caspary** (Rechtsanwälte – Berlin) ■ **Volksbank Esslingen** (Bank – Esslingen) ■ **Vorarlberger Landes- und Hypothekenbank** (Bank – Bregenz) ■ **Wandscher & Partner** (Rechtsanwälte, Notare – Oldenburg) ■ **Wendlandt Unternehmensberatung** (Unternehmensberatung – Montabaur) ■ **Wierzgalla, Schmidt & Kollegen** (Rechtsanwälte – Weilburg) ■ **WÜRTH GROUP** (Weltmarktführer Montage- und Befestigungsmaterial – Künzelsau-Gaisbach)



Anwenderbericht Findentity Aktensuchsystem

Findentity Aktensuchsystem – der neue Mitarbeiter der SLT Schanze Lufttechnik GmbH



Mein Name ist Susanne Kruppen, ich bin Prokuristin der SLT Schanze Lufttechnik GmbH in Lingen. In über 25 Jahren haben wir uns im Bereich der Lüftungslösungen einen europaweit exzellenten Ruf erarbeitet.

Als Prokuristin bin ich ständig bestrebt, die Abläufe in unserem Hause zu optimieren. Nicht zufrieden waren wir mit den Zugriffszeiten auf Projektunterlagen. In unsere Projekte sind häufig mehrere Abteilungen gleichzeitig involviert. Somit kommt es vor, dass Akten von Abteilung zu Abteilung „wandern“. Ein Zugriff darauf setzte oft eine zeitaufwändige manuelle Suche, Telefonate oder Mailnachfragen voraus.

Bei unserer Recherche wurden wir auf die Lösung Findentity Find von Thax Software aufmerksam.

Die zentrale Idee von Findentity Find ist:

Dokumente per Knopfdruck zu finden sowie Unternehmensabläufe und das Dokumentenmanagement mittels intelligenter Identifikationstechnologien und einfach zu bedienender Software zu optimieren.

Wie das funktioniert? Ganz einfach:

Akten werden mit Transpondern – batterielosen papierflachen Sendern – gekennzeichnet. An jedem Arbeitsplatz befindet sich ein stationäres Lesegerät, das die Transponder der eingehenden Akten mittels Radiofrequenz-Identifikation (RFID) erkennt. Auf diese Weise wird der Standort registriert. Werden die Unterlagen an einen anderen Platz gebracht, werden sie am dortigen Lesegerät erneut eingelesen. Wir haben unsere 13 Lesegeräte so „verkehrsgünstig“ auf den Tischen platziert,

dass man Akten praktisch im Vorbeigehen registrieren kann. Das Tolle ist, dass der Vorgang sehr schnell geht und man die Akten nicht auf dem Gerät liegen lassen muss, wenn sie einmal erfasst wurden. Durch die Lesereichweite von etwa 30 cm werden auch ganze Aktenstapel gleichzeitig erkannt.

Wir können uns an jedem unserer 25 Computer im Netzwerk den Aktenstandort per Knopfdruck anzeigen lassen. Das erfolgt sehr gut erkennbar auf einem Raumplan. Auch Standorthistorien mit grafischer Auswertung können erstellt und so Arbeitsprozesse optimiert werden.

Unser Feedback zu Findentity Find:

Wir können sagen, dass wir mit dem Aktensuchsystem einen neuen „Mitarbeiter“ gewonnen haben.



Die Zeiteinsparung ist enorm, die Projektbearbeitung sehr viel angenehmer und effizienter – auch, da uns an anderer Stelle nun mehr Zeit zur Verfügung steht. Obwohl das System erst seit wenigen Monaten bei uns läuft, können wir schon behaupten, dass es sich amortisiert hat. Nicht zuletzt hat auch die gute Beratung, Installation und Schulung durch die engagierten Thax-Mitarbeiter zum Erfolg beigetragen.





Anwenderbericht Findentity Inventarisierung

Findentity Find – Inventarverwaltung mit RFID bei enercity – Stadtwerke Hannover AG



Mein Name ist Felix Twick, ich bin bei den Stadtwerken Hannover im Facility-Management tätig und für die Koordination der Umzüge im Unternehmen verantwortlich. Unter dem Namen „enercity – positive Energie“ sichern wir als eines der großen kommunalen Energieunternehmen mit unseren 2.600 Mitarbeitern die Energieversorgung im Großraum Hannover.

Zur Sicherstellung des Services und der Versorgung ist es für uns wichtig, in allen Bereichen unsere Abläufe zu optimieren. Im Bereich der Inventarverwaltung bestand die Herausforderung der Verwaltung unserer ca. 27.000 Möbel. Diese sind auf rund 4.000 Räume an fünf Standorten verteilt und werden regelmäßig bei internen Umzügen bewegt. Bis 2011 waren die Möbelstücke mit Barcodes gekennzeichnet und wurden von uns in einer selber entwickelten Access-Datenbank verwaltet. Bei unserer Suche nach einer professionellen Inventarisierungslösung wurden wir auf der CeBIT 2011 auf Findentity Find der Firma Thax Software aufmerksam.

Findentity Find nutzt zur Inventarerkenung modernste Radiofrequenz-Identifikation (RFID):

Heute sind sämtliche Möbelstücke mit RFID-Transponder-Aufklebern, das sind batterie lose papierflache Sender, versehen. Auf jedem Transponder ist von vornherein eine weltweit einmalige Identifikationsnummer (ID) gespeichert. Zusätzlich ist jeder Raum neben der Eingangstür mit einem Transponder, dem sogenannten „Raum-Transponder“, gekennzeichnet. In Findentity sind die IDs den Räumen und Möbeln zugeordnet, wodurch Standorte und Objekte eindeutig gekennzeichnet sind und über das Lesen der Transponder erkannt werden.

Bei internen Umzügen erfasst der Facility-Manager am neuen Standort mit einem mobilen RFID-Lesegerät den Raum-Transponder und im Anschluss alle Möbel, die dorthin transportiert wurden. Auf diese Weise werden die Möbel dem neuen Raum zugeordnet. Ein „Aus-Checken“ am alten Standort ist nicht notwendig. Am Findentity-Arbeitsplatz erfolgt die Datenübertragung vom Lesegerät auf den PC via Dockingstation. Findentity übergibt die Daten an unser SAP-Anlagenbuch, so dass wir auch dort mit einem Knopfdruck den Standort von Möbelstücken, die Ausstattung von Räumen, den Gesamtbestand und Veränderungen sehen können.

Unser Feedback zu Findentity Find:

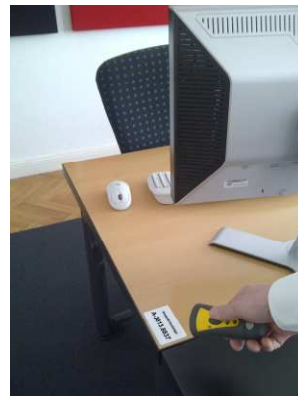

Auch wenn wir bereits zuvor ein Inventarisierungssystem auf Barcode-Basis im Einsatz hatten, hat sich der Umstieg auf das RFID-basierte Findentity Find von Thax Software rentiert. Findentity ließ sich sehr schnell an unsere Anforderungen anpassen und ist wesentlich einfacher zu bedienen, sowohl softwareseitig als auch von der Technik. Die Transponder werden schneller, sicherer und auf größere Distanz gelesen als Barcodes und sind besser vor Beschädigung geschützt.

Da Thax Software uns sämtliche Transponder mit den von uns vorgegebenen Inventar- und Raumnummern bedruckt geliefert hat und für uns vorab die Transponder-IDs ausgelesen und in der Datenbank den Objekten zugeordnet hatte, erfolgte die Einführung des neuen Systems sehr schnell und sicher. Über die auf die Transponder gedruckten Inventar- und Raumnummern können diese auch identifiziert werden, wenn mal kein Lesegerät zur Hand sein sollte.

Mit Findentity konnten wir bei der Inventarerfassung Zeit einsparen, so dass die Inventarisierung nun effizienter erfolgt. Auch der zuvorkommende Einsatz der hilfsbereiten Thax-Mitarbeiter hat uns unterstützt und zum Erfolg beigetragen.